BURMISTRZ MIASTA I GMINY DOLSK

Plac Wyzwolenia 4, 63-140 Dolsk

tel. 061-28-25-001, 061-28-25-017, 061-28-25-172 fax 061-28-25-510
E-Mail: umig@dolsk.pl http://www.dolsk.pl

Dolsk, 1 października 2014 roku

RG.6723.2.2014.SS

Wielkopolskie Biuro
Planowania Przestrzennego
w Poznaniu
Al. Niepodległości 18
61-713 Poznań

Dotyczy: DAP.42.30-WN/2014

W dniu 23 lipca 2014 r. do Urzędu Miasta i Gminy Dolsk wpłynęło zawiadomienie o podjęciu przez Sejmik Województwa Wielkopolskiego Uchwały Nr XLV/873/14 z dnia 26 maja 2014 r. w sprawie przystąpienia do sporządzenia Planu zagospodarowania przestrzennego województwa wielkopolskiego.

W związku z powyższym, na podstawie art. 41 ust 1, pkt 1 ustawy z dnia 27 marca 2003 r. o planowaniu i zagospodarowaniu przestrzennym (Dz. U. z 2012 r., poz. 647 z późn. zm.), zgłaszam wniosek o ujęcie w ww. planie obwodnicy miasta Dolsk w ciągu drogi wojewódzkiej nr 434, o orientacyjnym przebiegu określonym w załączniku graficznym do niniejszego pisma.

Załącznik:

1. proponowany orientacyjny przebieg obwodnicy miasta Dolsk w ciągu drogi wojewódzkiej nr 434.

Otrzymują:

1. Adresat.
2. A/a/SS.

sprawę prowadzi
Sławomir Strajbel
61 28 25 001 w. 42

BURMISTRZ

mgr Henryk Lińka

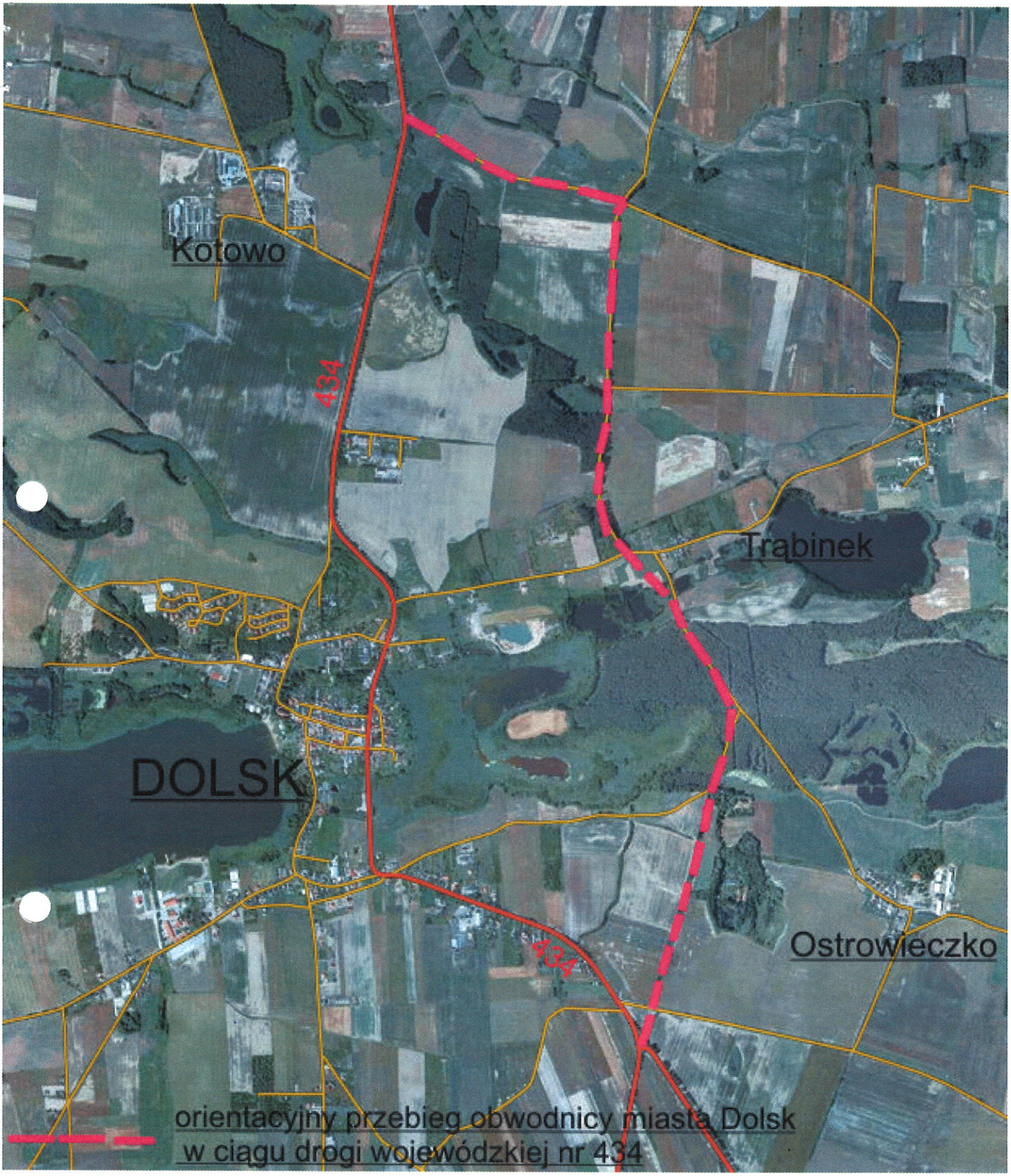

BURMISTRZ

mgr Henryk Litka